

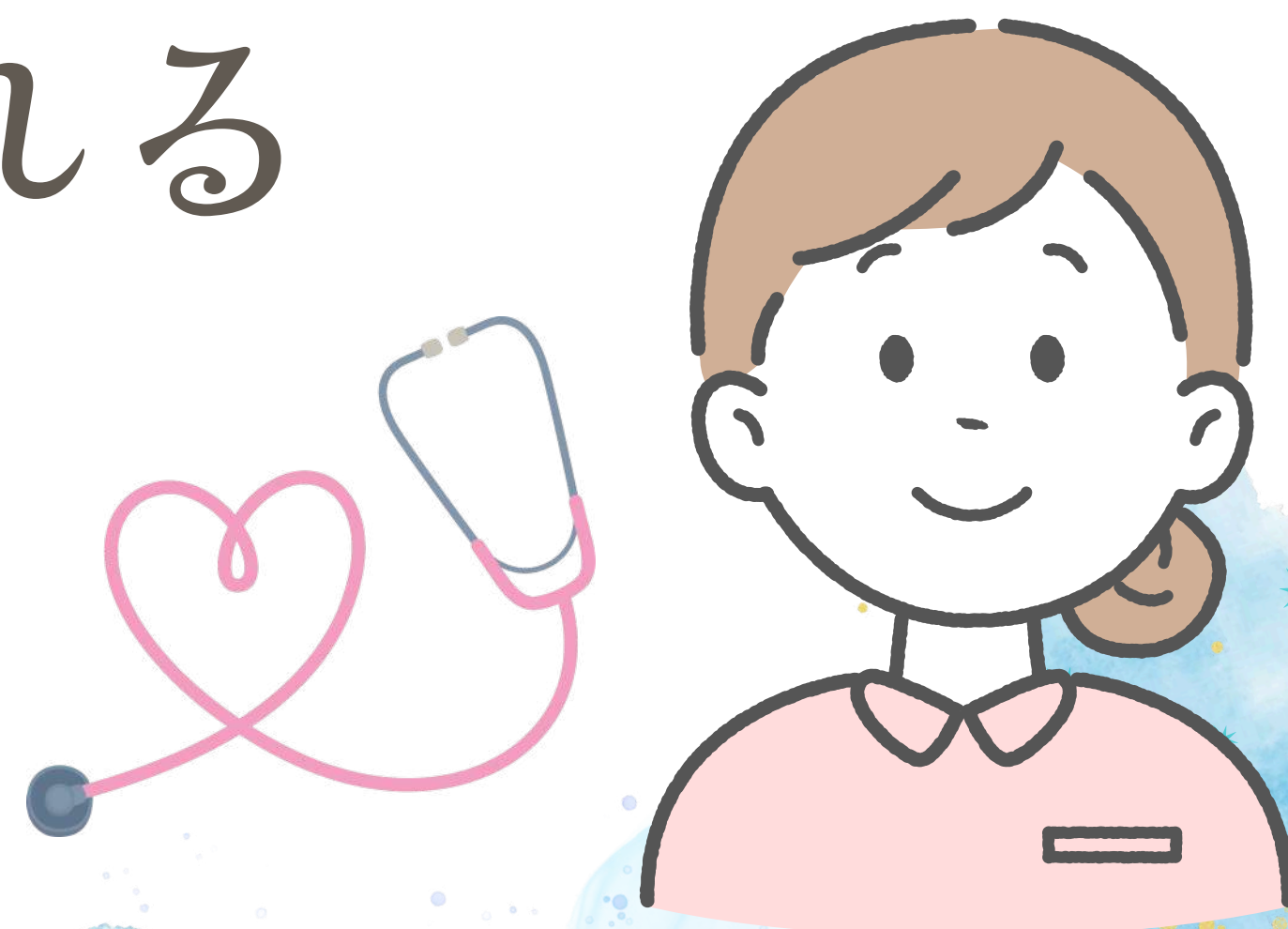

天仁病院の看護師・看護補助者として

働き続けれる  
秘訣





# こんなお悩みありませんか？

- ✓ 看護師としての経験が少なく、新しい場所でやっていけるか不安
- ✓ 子供が小さくて正職員で働ける自信が今はない
- ✓ なかなか自分にあった職場に出会えていない



もう悩まないで、一步踏み出す勇気を

天仁病院では  
あなたにあった働き方を  
提案しサポートします

ひとりひとりに  
「寄り添う」ことを  
大切にしています

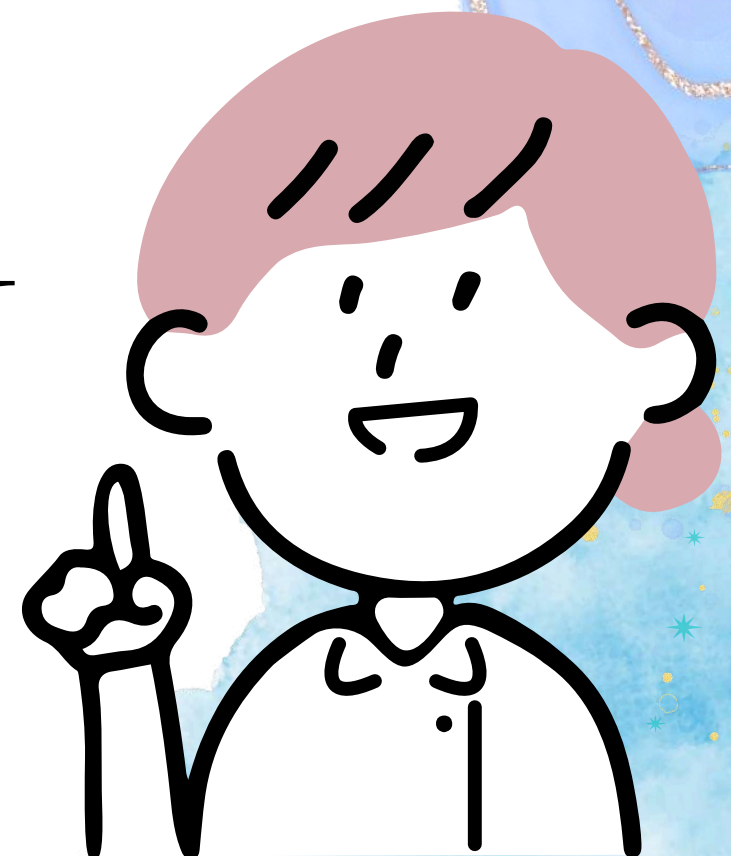



# 例えば・・・

ライフスタイルにあった働き方を提案します。

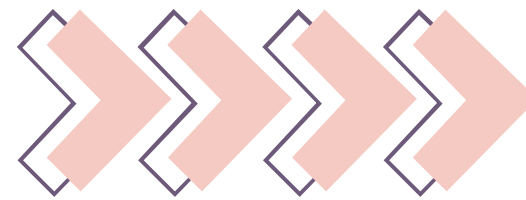

お子様が小さいうちは短時間パートからスタートしてみませんか？  
成長過程に合わせて少しずつ時間を延ばして無理のない働き方をしましょう。

経験が少なくてもあなたの歩幅にあわせてます。

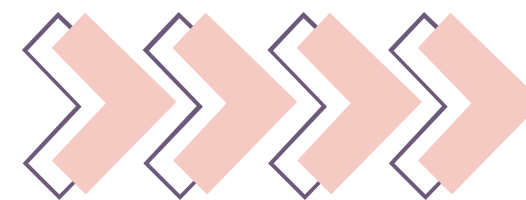

自信がない状態で手技や医療行為をいきなりお願いする事はありません。  
過程に応じて職員がしっかりついて一緒に行いますので安心してください。

職員からの「声を聴く」事をとても大切にしています。

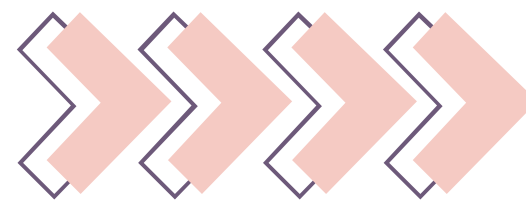

職員ひとりひとりからの「声を聴く」事で業務内容や職場環境の改善のヒントに繋がります。風通しの良い部署、職場を今後も目指しています。

# 看護部が大切にしていること

## 協力体制

一人だけに荷重な負担や  
プレッシャーを与えたり  
なんてしません！  
一緒に協力して患者さん  
の看護をしています。

入職後は師長や主任と  
定期的に面談を行っています。  
その他にも未来企画室との  
面談もありますので  
「心のサポート」の部分も  
お手伝いをさせてください。

## 相談できる 環境

## 適した ワークスタイル

まずはお試しでの  
「体験」や短時間からの  
スタートも可能です。  
長く働いていく為に  
決して急ぎません。

# 働きやすさのポイント

① たっぷりの年間休日126日  
4週8休＋祝日  
日、祝出勤時は手当がつきます。

② 有給休暇ほぼ100%取得

③ 月に3回まで希望休申請可能

④ ライフスタイルに合わせて  
日勤常勤としての働き方も可能

⑤ 日勤定時17時で残業ほぼなし

⑥ 院内勉強会は必ず  
業務時間内に行われています。

⑦ 資格支援制度あり  
准看護師、看護補助者の方対象  
(病院規定に該当された方のみ)



# 看護師のいちにちのお仕事紹介

皆で協力して  
やってくよ～



## 日勤帯

8：45 朝礼 夜勤者からの申し送り

9：00 おむつ交換、陰部洗浄、体位変換  
保清（入浴日以外）、リネン交換  
入浴介助、注射調剤、輸液交換  
口腔ケア、呼吸器ケア、転棟受入  
経管栄養準備、経管栄養開始

11：30 お昼休憩

12：30 食事介助

13：00 おむつ交換、体位変換、注射調剤  
輸液交換、回診・指示受け・処置  
尿測・畜尿破棄、経管栄養準備

16：30 カルテ記録、夜勤者に申し送り



## 夜勤帯

16：30 日勤帯からの申し送り  
（重症者含む）

点滴準備、救急カート薬品チェック  
患者さんの情報収集後ラウンドへ

18：00 食事介助

19：00 カルテ記録、喀痰吸引

21：00 消灯、夜勤者の食事休憩

22：00 ラウンド

23：30 交代で仮眠

3：30 おむつ交換、経管栄養準備

5：00 ラウンド

7：30 食事介助、吸引

8：45 日勤帯へ申し送り



# お仕事の様子

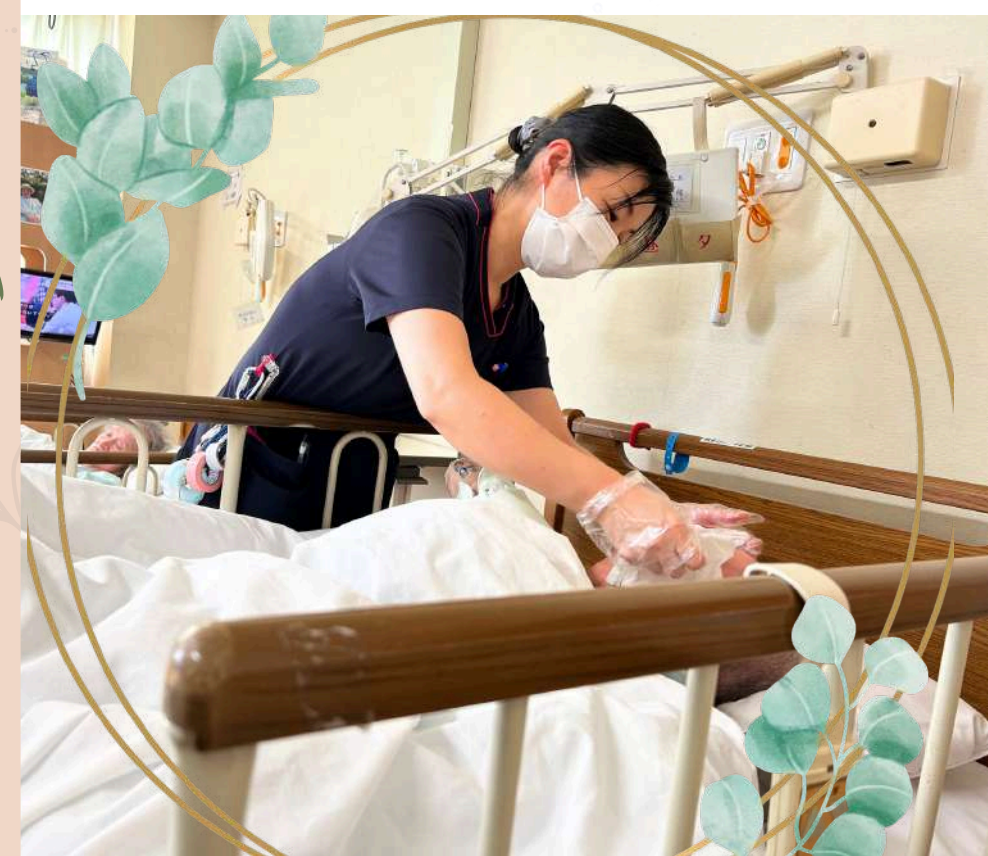
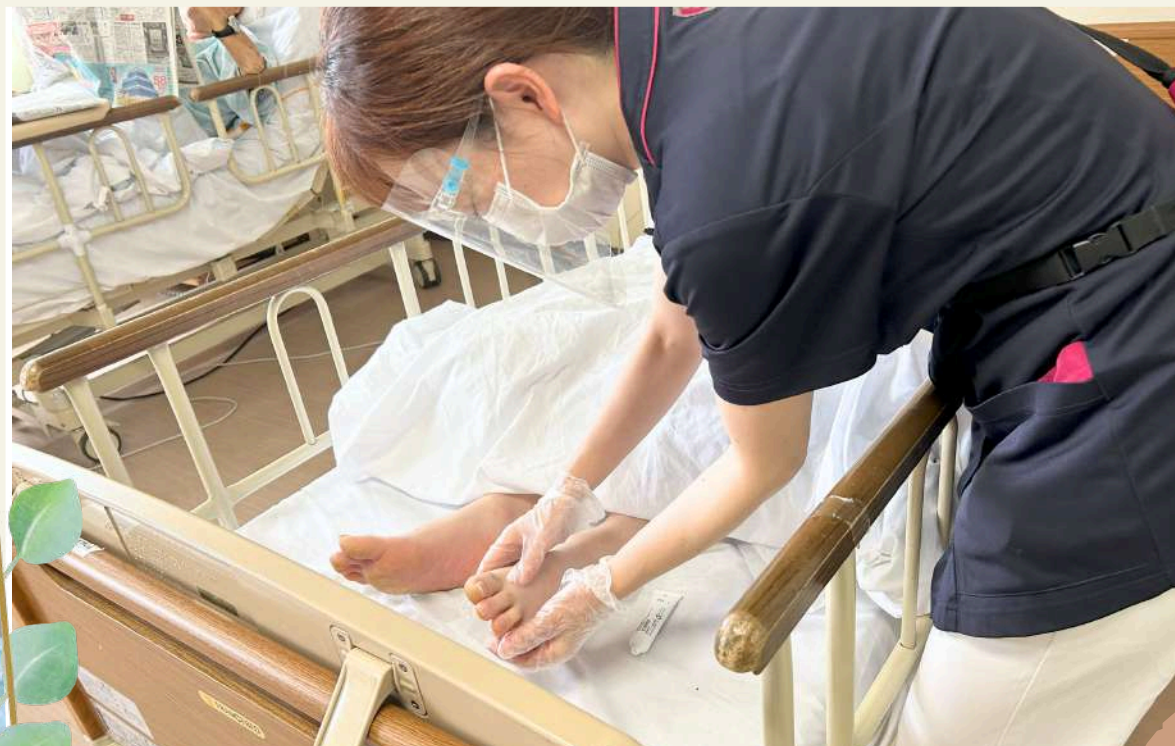



# お給与面

## 看護師

基本給 190,000円～350,000円  
資格手当 50,000円  
調整手当 7,300円

247,300円～407,300円

このふり幅は  
経験年数や面接にて変動します

## パート

### 時給

看護師：1,600円 准看護師：1,400円  
看護補助者：1,120～1,220円

(介護福祉士：1,220円 初任者、実務者：1,170円 無資格の方：1,120円)

## 准看護師

基本給 165,000円～265,000円  
資格手当 30,000円 職務手当 5,000円  
調整手当 7,300円

207,300円～307,300円

## 看護補助者

基本給 181,300円～264,300円  
資格手当 27,000円  
調整手当 7,300円

207,300円～307,300円

資格手当：介護福祉士：13,000円 実務者：6,000円 初任者：3,000円



# 手当・勤務時間について

## 看護師・准看護師

(正職員、パート共通)

夜勤手当	1回	13,000円
日祝手当	1回	2,000円
遅出手当	1回	1,000円

## 看護補助者

(正職員、パート共通)

夜勤手当	1回	8,500円
日祝手当	1回	2,000円
遅出手当	1回	1,000円

## 年齢

18歳～59歳（定年60歳）  
（※60歳以降嘱託制度あり）

## 労働時間



日勤

8：45～17：00

（休憩時間60分）



夜勤

16：30～9：00

（休憩時間135分）



遅出

12：15～20：30

（休憩時間60分）



# 手当・福利厚生について

- ★ **有給休暇** 法令通り入職後半年で10日間付与
- ★ **昇給・賞与** 昇給は年に1回、賞与は年2回支給  
評価制度を設けており、あなたの頑張りがしっかり評価されます。  
(※病院の業績によりますが今まで支給がなかったことはありません)
- ★ **年間休日** 126日 4週8休＋祝日  
(年末年始12/30～1/3、夏季休暇3日間含む)
- ★ **住宅手当** 世帯主の方は月に10,000円（規定あり）
- ★ **就学支援手当** 世帯主でお子様を扶養内に入れられている方は  
学生の間はお一人につき月に7,000円
- ★ **通勤手当** 規定に沿って距離に応じて支給（上限5万円）  
2.0 k m以上距離のある方で車通勤の方は駐車場代無料
- ★ **健康増進手当** 当院で診察された診療費は一旦窓口でお支払  
いただき月3,000円までは後日申請に基づき支給
- ★ **退職金** 勤続3年以上で在籍年数に応じ支給



# 職員から皆さんに向けてメッセージ



## Nさん（入職6年目）

みなさん初めまして。私は現在7歳と3歳と1歳の育児をしながら看護師として働いています。現在は8時45分から16時までの短時間勤務にしてもらっています。短時間といっても「フリー業務」ばかりではなく、自分の希望で「部屋持ち」もさせていただいているので、患者さんのケアや看護ができています。こうして天仁病院ではメリハリをつけて家庭と仕事を両立することが可能で充実した毎日を送れています。また、同じ病棟ではママさんナースが多く育児の相談がしやすい環境です。保育園や学校からの呼び出しがあっても皆さんのおかげで早退もしやすく勤務の融通も聞いてもらえて日々感謝しています。子育て真っ最中の方も私たちと一緒に働いてみませんか？

## Tさん（入職5年目）

私は看護師になって間もない頃、看護技術の習得に時間がかかり、周囲に迷惑をかけていると悩んでいました。家庭の事情もあり前の職場を退職後、就職活動を始めました。就職活動を行う中で自身に看護技術が身につかない事を辛く感じた時期もありました。そうした中、天仁病院に入職し現在5年目を迎えました。入職後は不安もありましたが周りのスタッフが丁寧に教えてくださり看護技術を身に着けることができました。入職前は行き先が見えない時期もありましたが、今振り返ると貴重な経験だったと思います。天仁病院には、立ち直れるようにサポートして下さるスタッフが多くいます。再就職を目指される方々の中には、不安を抱えておられる方もいらっしゃると思いますが、どうか諦めないでご自身の可能性を信じていただきたいと願っております。



お友達と  
参加OK!

医療法人 愛幸会

天仁病院

# 病院見学会

開催日は**毎月第2、第4 木曜日**  
**10:00~11:30 14:00~15:30** の2部制

人気ラーメン店  
商品券つき!

(上記の日時、時間以外でもご相談可能です。)

## 対象職種

- ・看護師、看護補助者 等  
(その他の職種もお気軽にお問合せください)

## 内容

- ・院内見学 ・病院概要と福利厚生のご説明
- ・質疑応答

## 会場

- ・医療法人愛幸会天仁病院

## お問合せ

- ・羽曳野市伊賀11-1  
(担当:未来企画室 片岡)  
072-939-8561

## お申込み方法

お電話またはメール、ホームページの「応募フォーム」  
からお申込みください。

(申込時必要項目)①希望職種 ②氏名 ③電話番号 ④見学希望日

(※応募動機の欄に入力)

※ 締め切り日は見学前日の15:00までですがご都合がつかない  
場合はそれ以外でもご連絡ください。  
(翌日のご連絡となる場合がありますがご了承ください。)



# 病院見学会に来てみませんか?

病棟やスタッフの雰囲気をぜひ直接見ていただきたいので、  
開催日のご都合が合わない方はお気軽にご相談下さい。

参加された方にはなんと! ✨

担当者おすすめのラーメン店商品券プレゼント

帰りにぜひ食べて帰って下さい😊

こんにちは!  
今日はゆっくり見て  
帰って下さいね~

ここがスタッフ  
ステーションです😊

どの看護師さんも  
挨拶してくれて  
明るい雰囲気やな ✨



医療法人愛幸会



天仁病院



072-939-8561 (代表)



未来企画室 (求人担当)



[miraikikaku@tenjin-hospital.jp](mailto:miraikikaku@tenjin-hospital.jp)



<https://tenjin-hospital.jp/>

